

Taller Comunitario #2 (Sesión virtual)

Julio 13, 2023

PARA MÁS INFORMACIÓN



MUELLE 107th ST. & BOBBY WAGNER WALK



Stantec MARVEL

AGENDA

- Bienvenida
- Recapitulación del Proyecto
- Resumen de Participación Comunitaria
- Propuesta de Diseño Conceptual
- Discusión en Grupos
- Sigüientes Pasos

EQUIPO DE PROYECTO

New York City Economic Development Corporation (EDC)
Agencia Ejecutora

NYC Parks
Propietario

Stantec Consulting Services Inc.
Líder de Diseño, Arquitectura del Paisaje e Ingeniería

Marvel Architects, Landscape Architects, Urban Designers, PLLC (Marvel)
Arquitectura, Diseño Urbano y Líder en Participación Comunitaria

Melissa Johnson Associates
Participación Comunitaria

RECAPITULACIÓN DEL PROYECTO

Línea de Tiempo del Proyecto

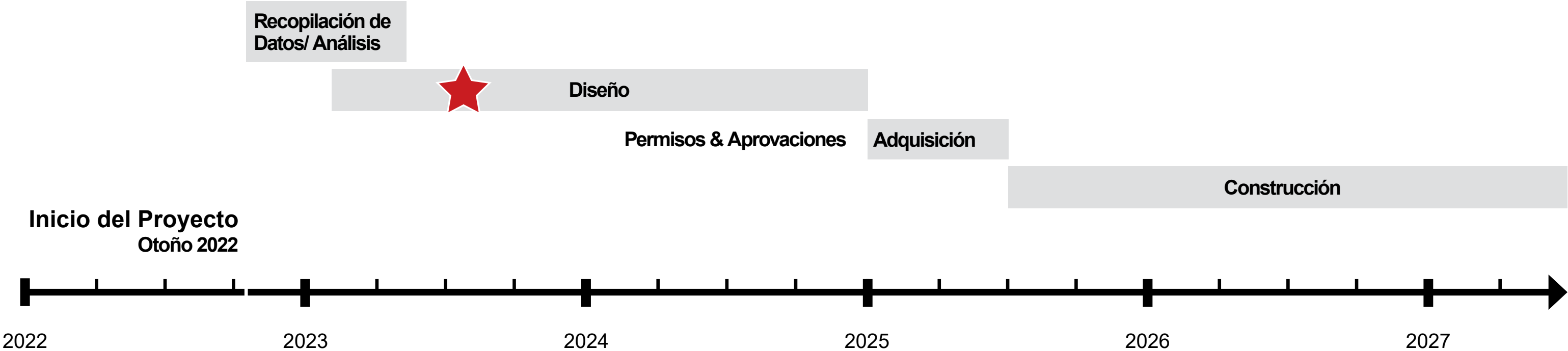

Objetivos del Proyecto



- Reparación/rehabilitación de la Esplanada de East 94th-107th y 117th-124th y reconstrucción del Muelle 107th St.

- Llevar al sitio a un buen estado
- Restaurar el acceso público a las áreas cerradas
- Elevar para considerar el aumento del nivel del mar
- Animar y hacer más dinámico al frente costero
- Proporcionar un espacio abierto con diseño de alta calidad
- Traer al muelle usos y actividades apoyadas por la comunidad
- Incorporar arte público

Proyecto



Esplanada



Muelle 107th St.

Proyectos Adjuntos



- Manhattan Greenway Río Harlem
Greenway Infraestructure: **EDC**, Diseño
E125th - E132nd Streets
- ERE Infraestructura Fase 4: EDC, Diseño**
E117th - E124th St
- ERE Infraestructura Fase 2: **Parks**, Proceso de Adquisición
E114th - E117th St
- ERE Infraestructura Fase 4: EDC, Diseño**
E94th - E107th St incluyendo el Muelle 107th St.
- ERE Infraestructura Fase 3: **Parks**, Proceso de Adquisición
E90th - E94th St

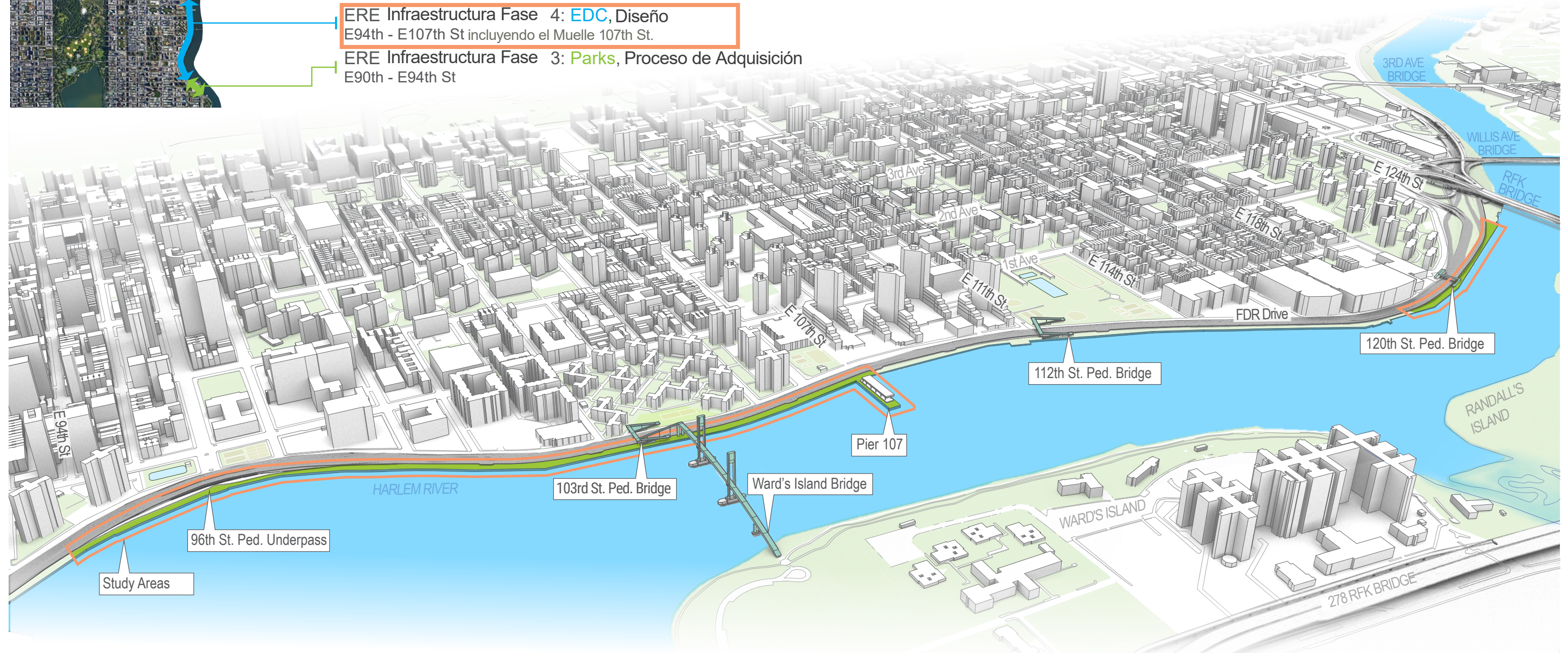

RESUMEN DE PARTICIPACIÓN COMUNITARIA

Proceso de Participación Comunitaria



Taller Comunitario #1



Caminata en la Esplanda



Pop Up en Thomas Jefferson Park



Pop Up en 117th St Mall

Encuesta en Línea

- 332 respuestas recibidas

Reunión Informativa - Enero 25

- 55 asistentes

Taller #1 - Virtual, Febrero 9

- 35 asistentes

Taller #1 - En persona, Febrero 13

- 25 asistentes

Caminata en Esplanada - Febrero 11

- 34 asistentes + 1 perro

Pop Up - Febrero 26

- participaron 66 vecinos

Community Board 11 - Marzo 2

- Comité de Parks

Community Board 11 - Junio 1

- Comité de Parks

Participación Comunitaria | Encuesta en Línea



Image NYC Planning

- La encuesta llegó a una **amplia gama** de personas de **diferentes grupos de edad**, la mayoría de los encuestados teniendo más de 35 años. Aproximadamente una cuarta parte de los encuestados **son personas mayores**.
- **La mayoría** de las personas encuestadas viven en **East Harlem**, secundadas por personas que viven en **Upper East Side**.

Participación Comunitaria | Encuesta en Línea



- **Casi la mitad** de las personas encuestadas visitan la esplanada **al menos una vez a la semana.**
- Las personas llegan **de manera bastante uniforme desde múltiples puntos de entrada**, incluyendo:
 - Puente Peatonal 120th Street
 - Puente Peatonal 111th Street
 - Puente Peatonal 102nd Street - Wards Island
 - Paso a Nivel en 96th Street
 - Al sur de 94th Street

Participación Comunitaria | Encuesta en Línea

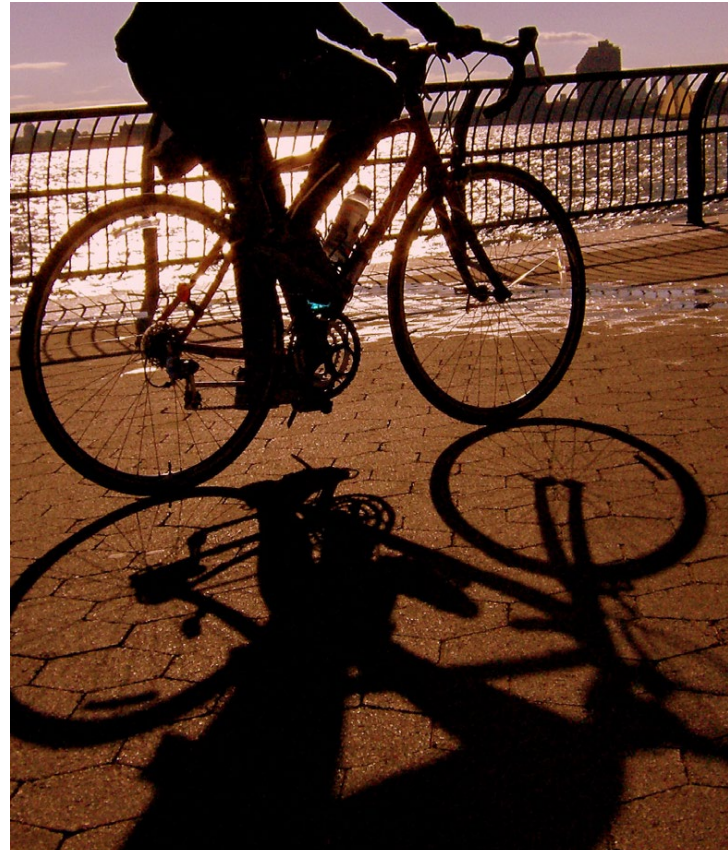

- El **ejercicio** fue, con mucho, el uso **mas popular** de la esplanada, seguido de reunirse con amigos e ir al trabajo.
- La mayoría de las personas llegan **caminando**, seguido de en **bicicleta**.

Participación Comunitaria | Esplanada

- Es **muy importante** que la Esplanada **proporcione un camino seguro y continuo a lo largo de la costa.**
- Es **importante** que la Esplanada **proporcione nuevas actividades** y sea un lugar **tranquilo y callado.**
- **No es tan importante** que la Esplanada **mantenga su carácter actual.**



camino seguro y continuo



nuevas actividades



lugar tranquilo y callado

Participación Comunitaria | Esplanada

- Me gustaría ver/experimentar...



carril de bici separado



cobertura de árboles



bancas y asientos



vegetación nativa



colchón vegetativo

Participación Comunitaria | Muelle

- Es **muy importante** que el Muelle mejore y promueva la **ecología nativa**, sea un lugar para **reuniones comunitarias**, permita la **interacción con el agua**, y refleje la **historia del barrio**.
- Es también **importante** que el Muelle sea un lugar **de tranquilidad y confort**.



promueve la ecología



lugar para reunirse



interacción con el agua

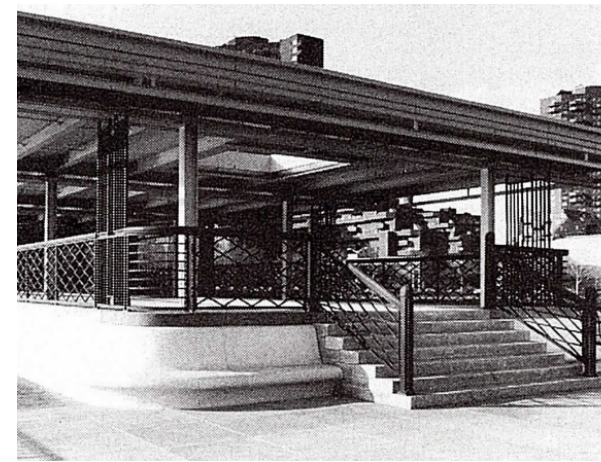

refleja la historia

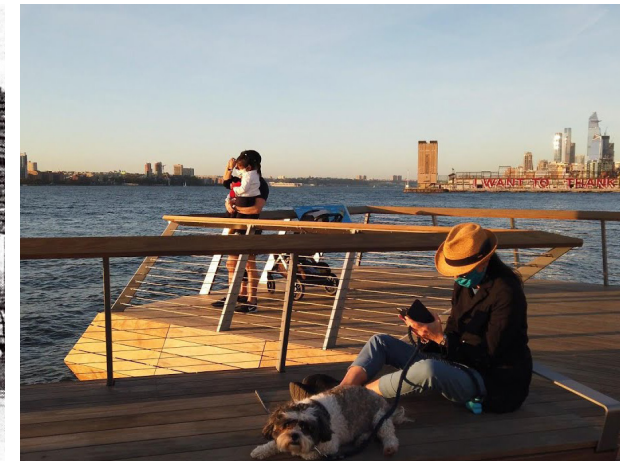

lugar de tranquilidad y confort

Participación Comunitaria | Muelle

- Me gustaría ver/experimentar...



estructura que de sombra



area mult-usos



asientos



pesca

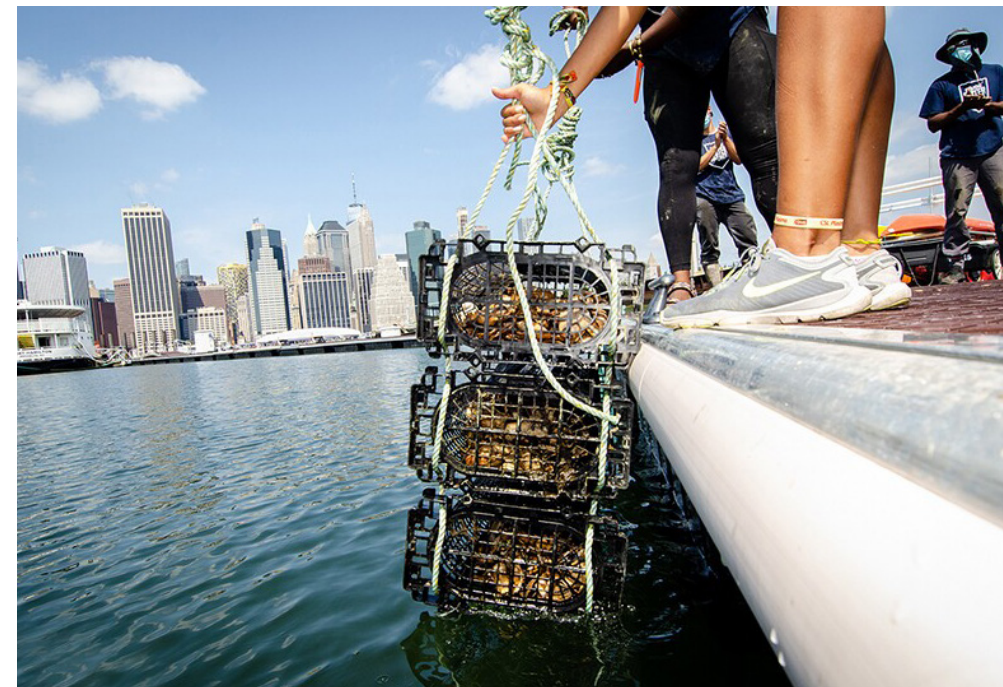

mejoras ecológicas y aprendizaje

MUELLE 107th ST. & BOBBY WAGNER WALK



Stantec MARVEL

Julio 13, 2023 | 17

PROPUESTA DE DISEÑO CONCEPTUAL

Consideraciones de Diseño



Aportaciones de la Comunidad



Análisis de Sitio



Seguridad



Puntos de Acceso



Espacio para Bicicletas y Peatones



Permisos, Regulaciones y Requisitos Técnicos

Botes Impulsados por Humanos



- NYC Parks ofrece **36 sitios de acceso al agua** para paseos en bote impulsados por humanos en lugares que son seguros y accesibles para todos los neoyorquinos, incluidos los navegantes novatos.
- Al considerar nuevos sitios de lanzamiento, el cuerpo de agua debe ser seguro, tranquilo y protegido.
- Debido a estas preocupaciones de seguridad, un sitio de lanzamiento de botes impulsados por humanos no es posible dentro de este tramo del río Harlem/East River:
 - Corrientes rápidas
 - Alto tráfico de embarcaciones (ferries, barcos de NYC Sanitation, barcos comerciales, barcos de desnatadores/ manejo de lodo DEP)

Botes Impulsados por Humanos



Alternativas

- Randall's Island
 - Acceso para kayak existente y acceso directo al puente
- NYC Parks Kayak Sites
 - <https://www.nycgovparks.org/facilities/kayak>

Corte Conceptual

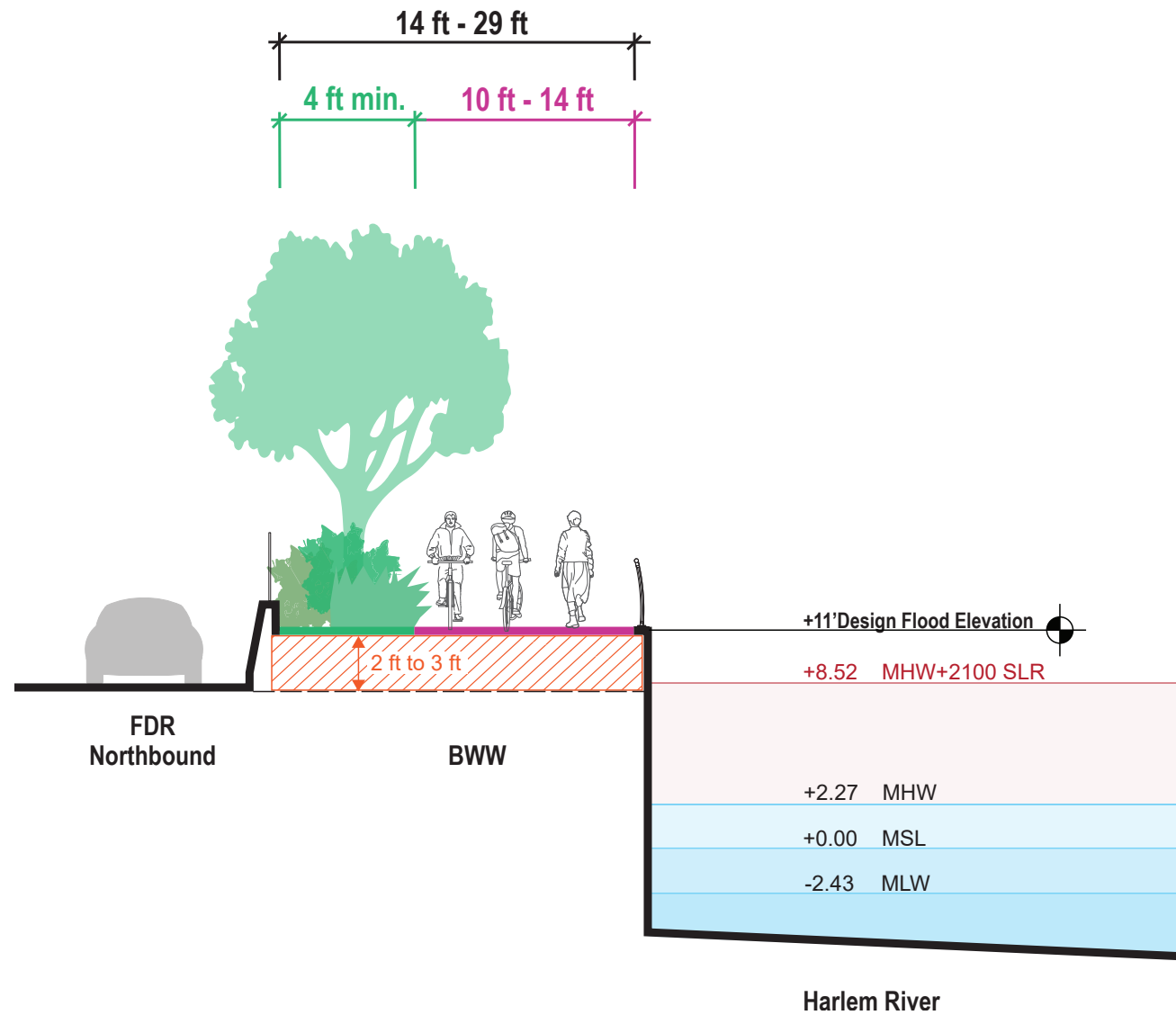

ESPLANADA MÁS ANGOSTA

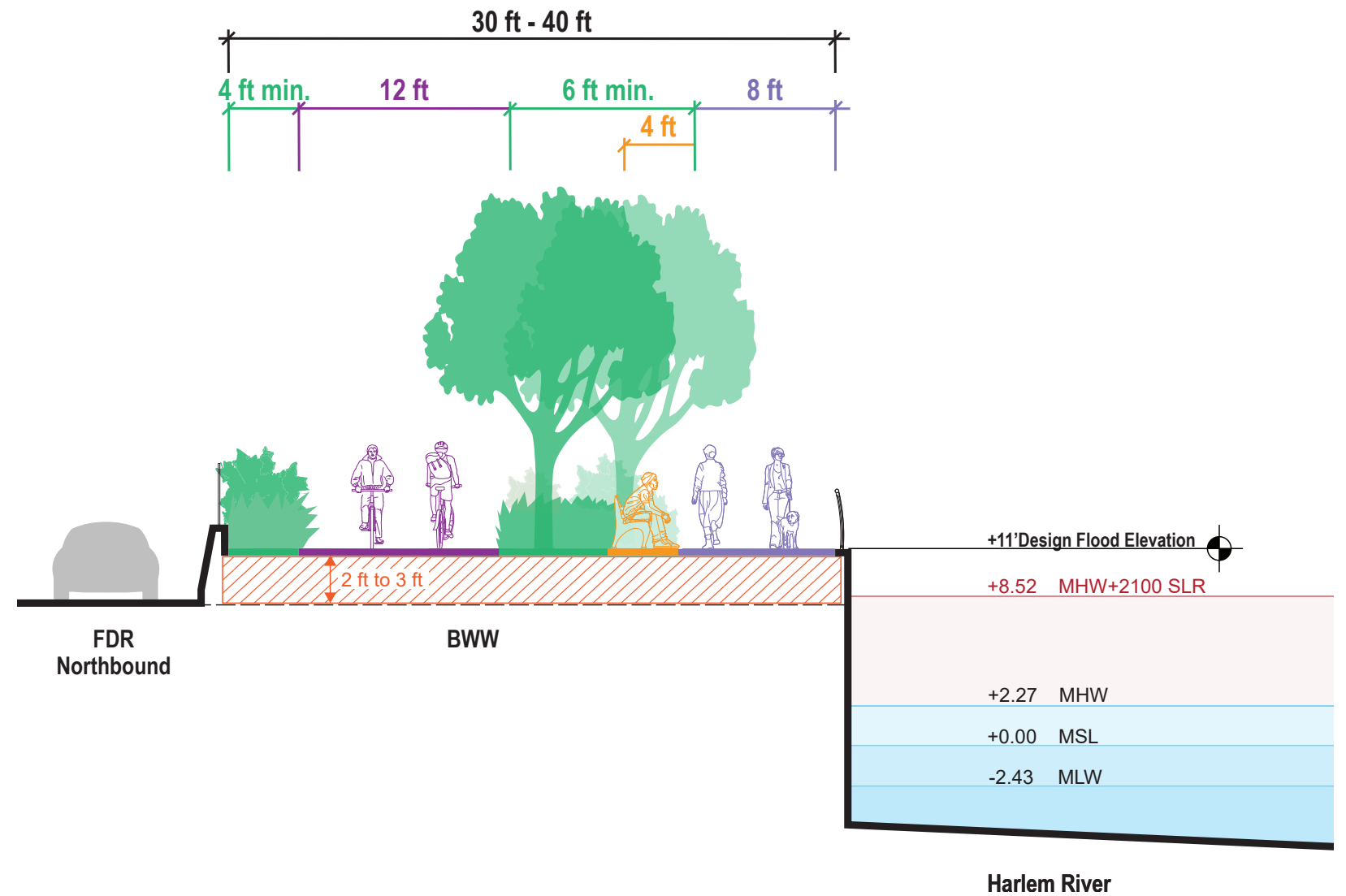

ESPLANADA MÁS ANCHA

Design Parameters:

Planting minimum width: 4 ft

Planting with shade tree minimum width: 6 ft

Separated bike lane clearance: 12 ft

Separated walkway clearance: 8 ft

Shared use path clearance: 14 ft

Minimum shared use path clearance: 10 ft

Plano Conceptual | 94th-101st Street

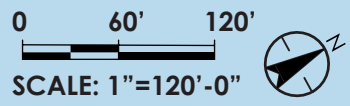
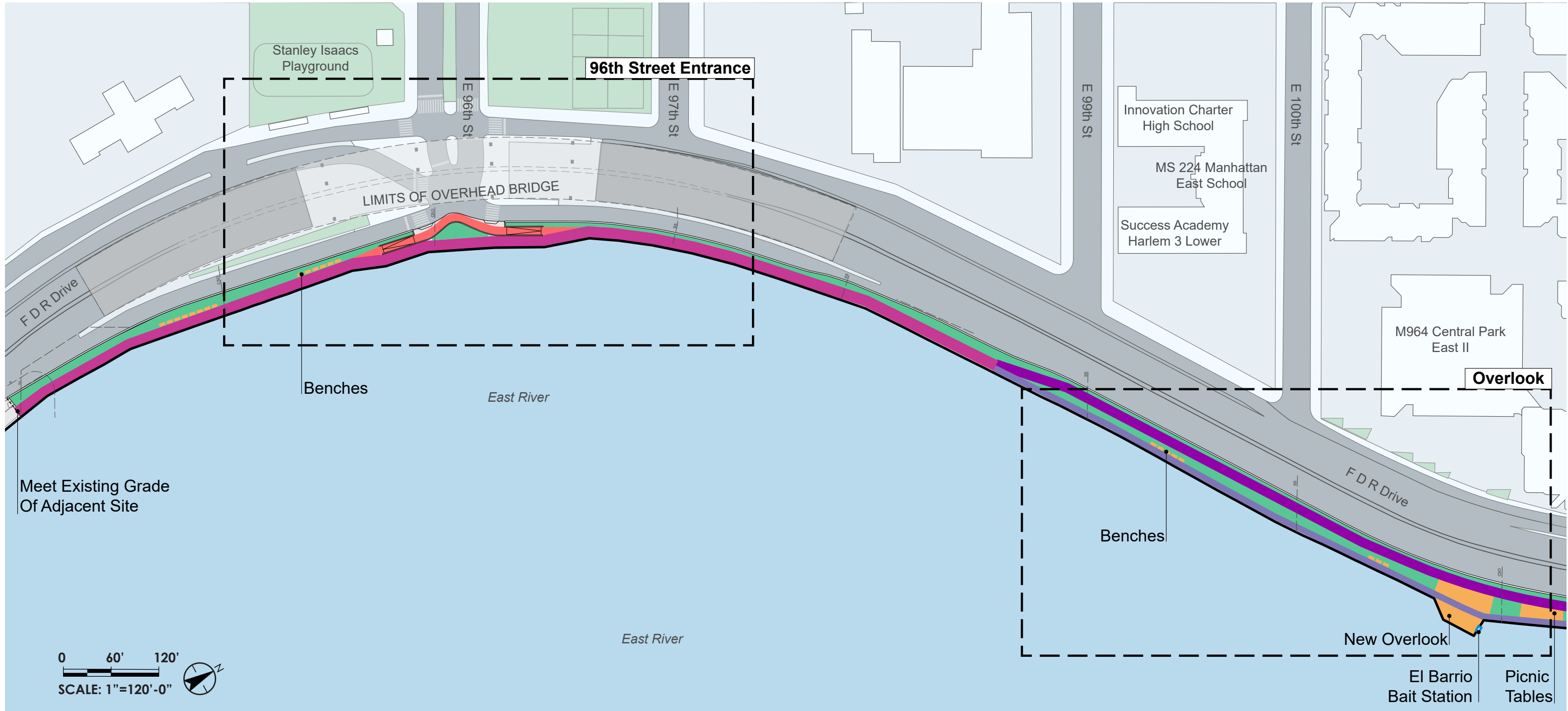

Legend

- 14 ft Shared Use Path
- 12 ft Separated Bike Lane
- Planted Area
- Bench
- 10 ft Shared Use Path
- 8 ft Separated Walkway
- Gathering / Plaza / Flex Space

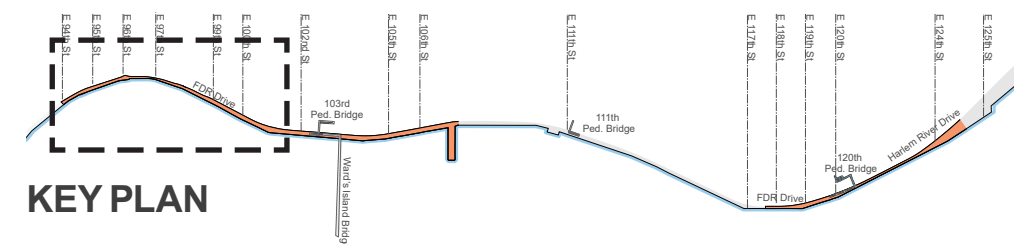

MUELLE 107th ST. & BOBBY WAGNER WALK



Stantec MARVEL

Julio 13, 2023 | 23

Plano Conceptual | Entrada en 96th Street

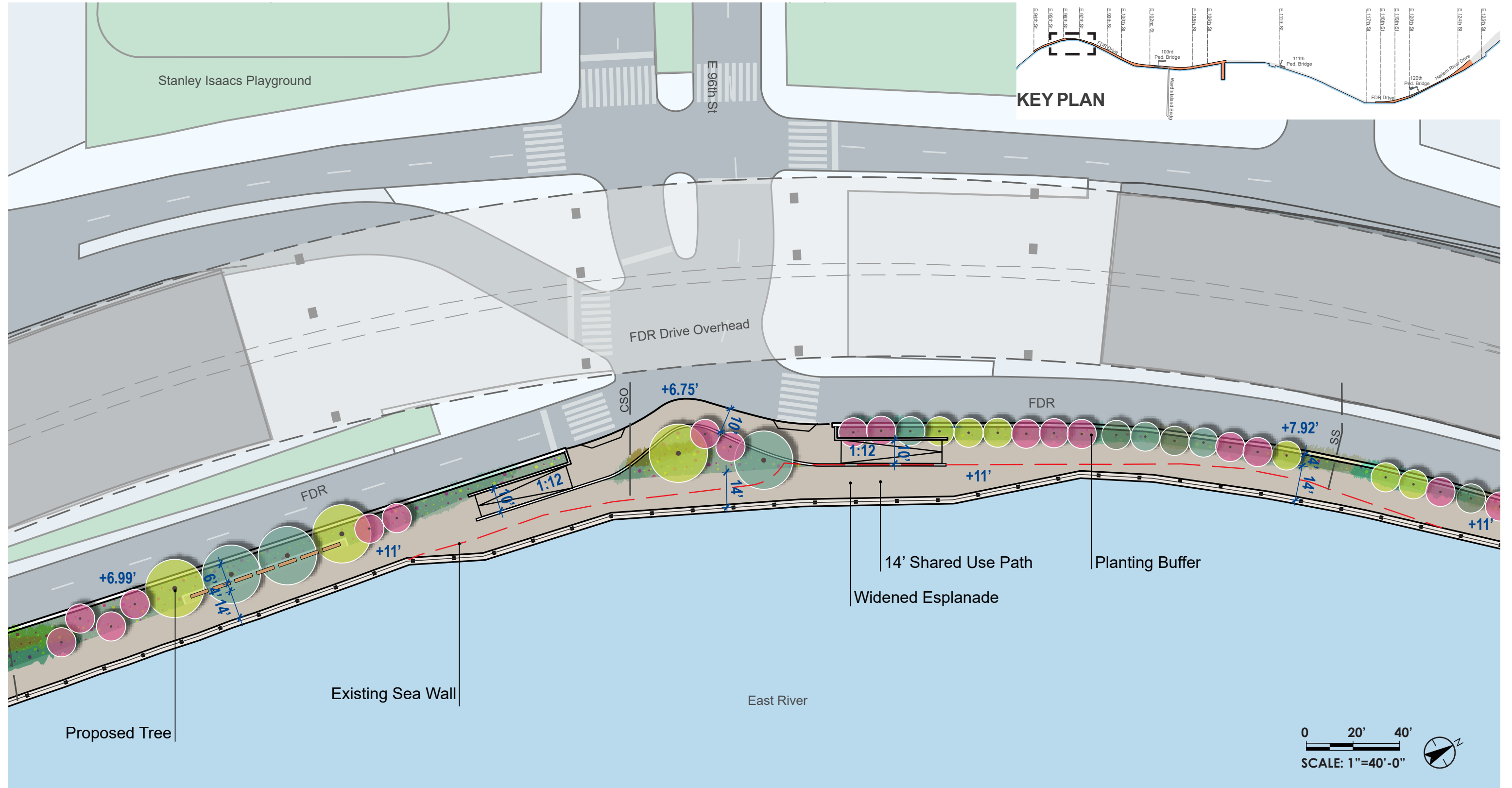

Plano Conceptual | Mirador en 100th Street



Plano Conceptual | 102nd-107th Street

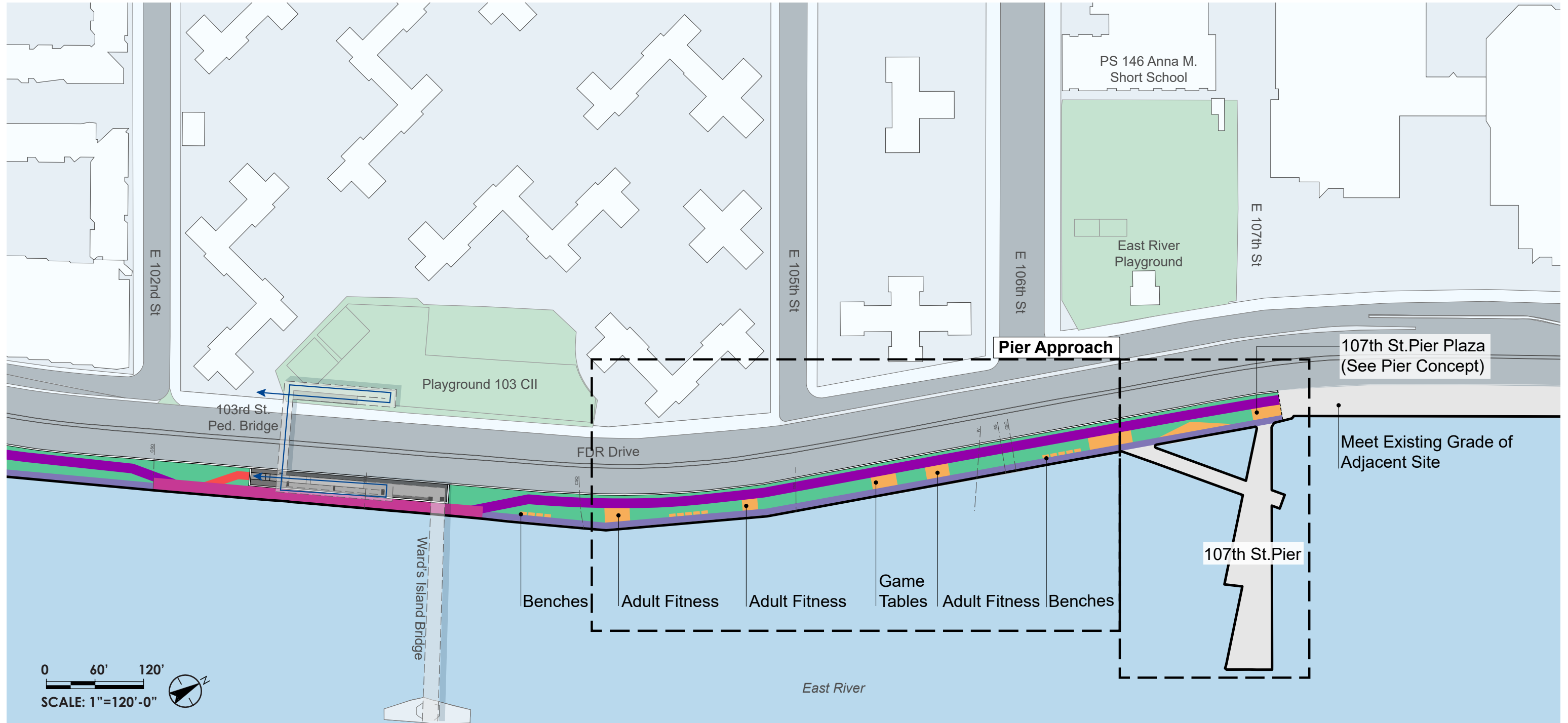

Legend

- 14 ft Shared Use Path
- 12 ft Separated Bike Lane
- Planted Area
- Bench
- 10 ft Shared Use Path
- 8 ft Separated Walkway
- Gathering / Plaza / Flex Space

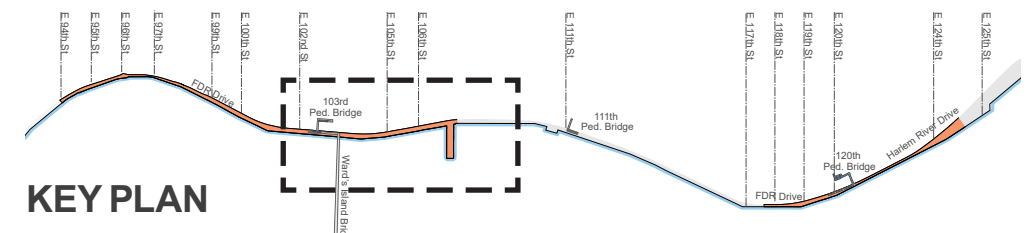

MUELLE 107th ST. & BOBBY WAGNER WALK



Stantec MARVEL

Plano Conceptual | Llegada al Muelle

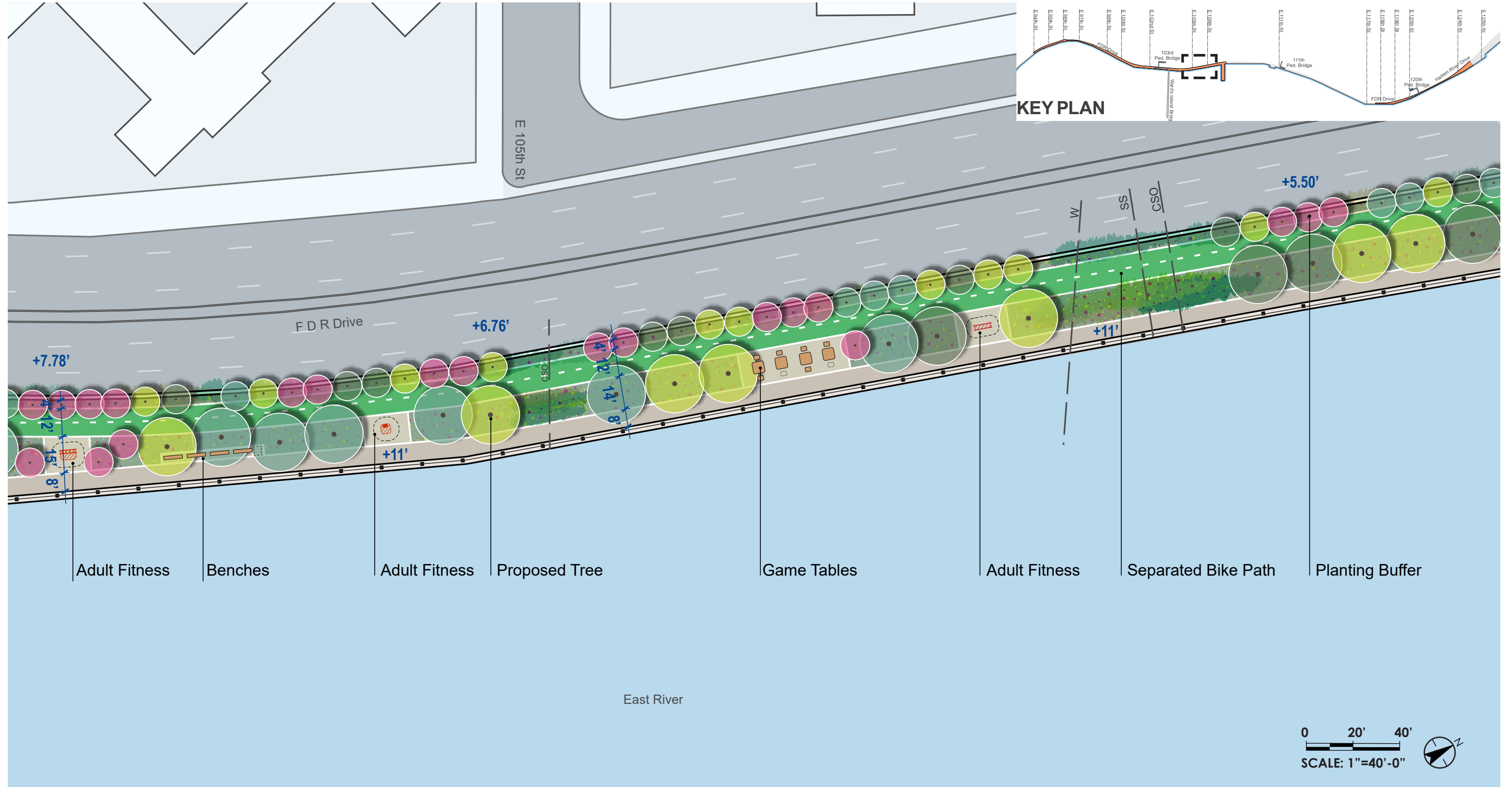

MUELLE 107th ST. & BOBBY WAGNER WALK



Stantec MARVEL

Julio 13, 2023 | 27

Plano Conceptual | 117th-121st Street

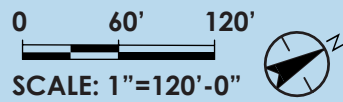
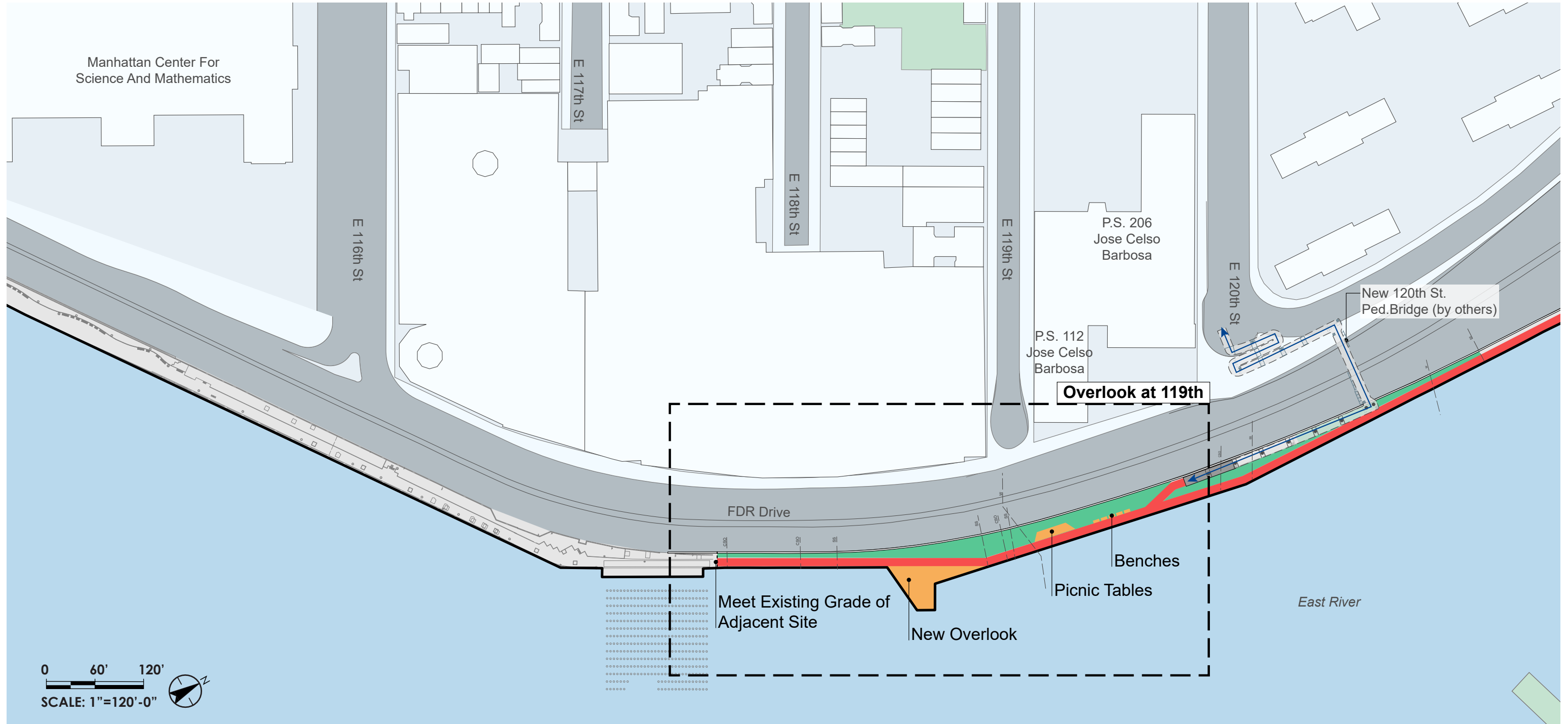

Legend

- 14 ft Shared Use Path
- 12 ft Separated Bike Lane
- Planted Area
- Bench
- 10 ft Shared Use Path
- 8 ft Separated Walkway
- Gathering / Plaza / Flex Space

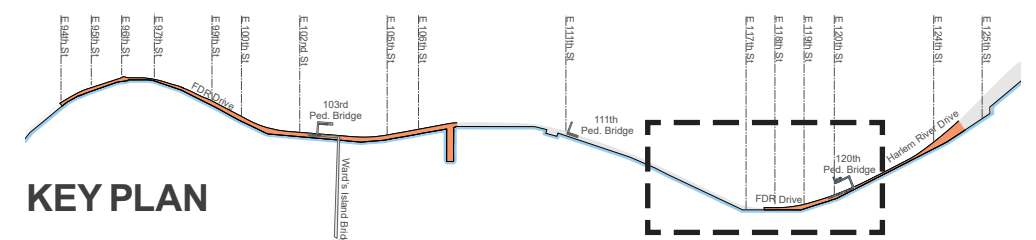

MUELLE 107th ST. & BOBBY WAGNER WALK



Plano Conceptual | Mirador en 119th Street



Plano Conceptual | 122nd-124th Street



Legend

- 14 ft Shared Use Path
- 12-ft Separated Bike Lane
- Planted Area
- Bench
- 10 ft Shared Use Path
- 8-ft Separated Walkway
- Gathering / Plaza / Flex Space

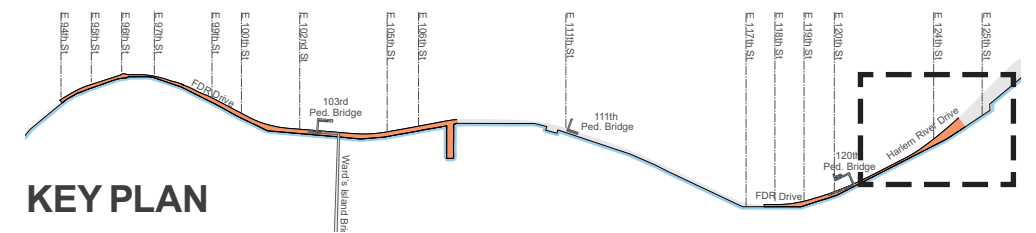

MUELLE 107th ST. & BOBBY WAGNER WALK



Plano Conceptual | Área verde y Zona de Picnic

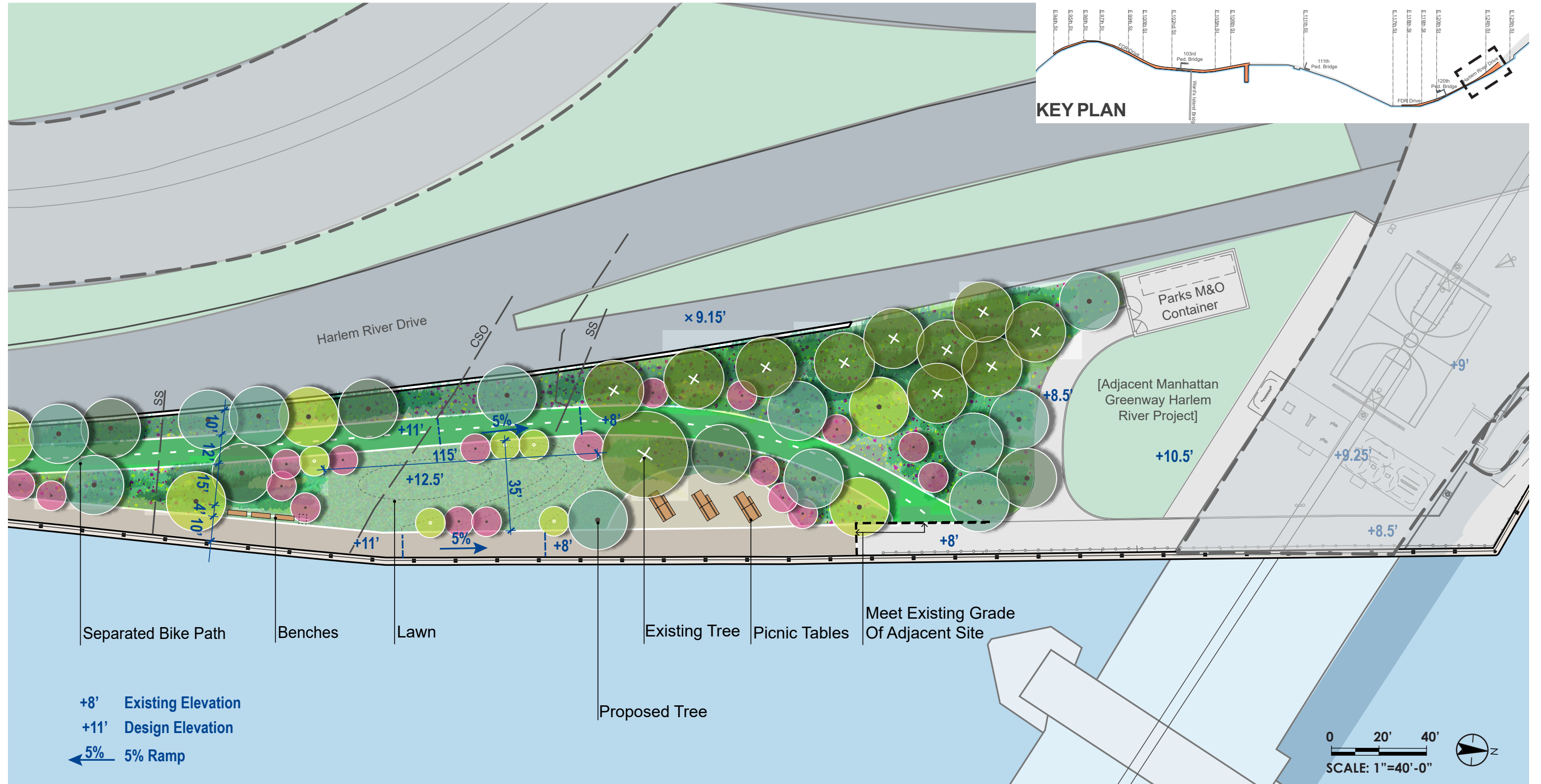

MUELLE 107th ST. & BOBBY WAGNER WALK



Stantec MARVEL

Muelle 107th St Existente | Vista Aérea

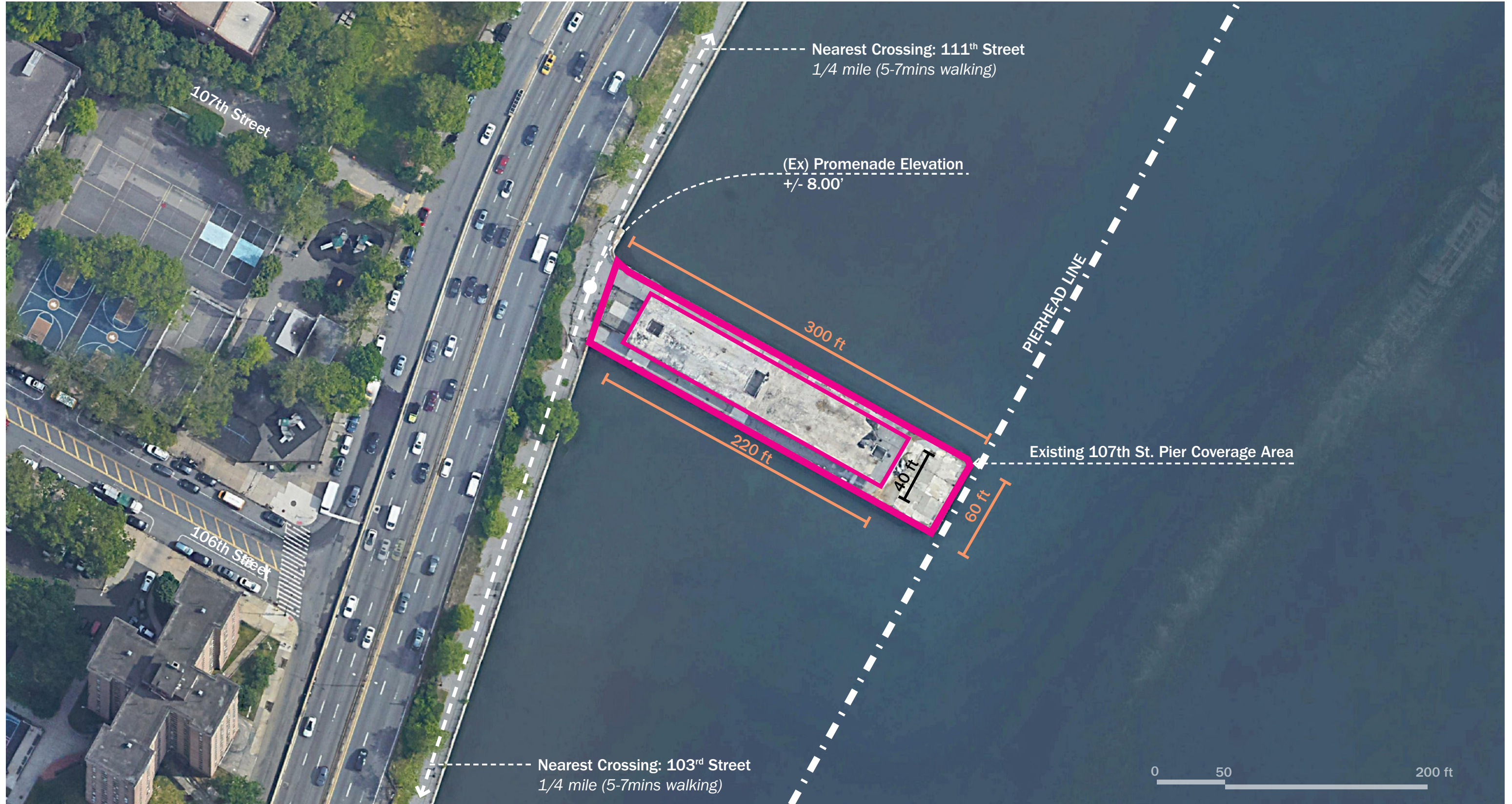

MUELLE 107th ST. & BOBBY WAGNER WALK

Muelle 107th St Existente | Observaciones de Sitio

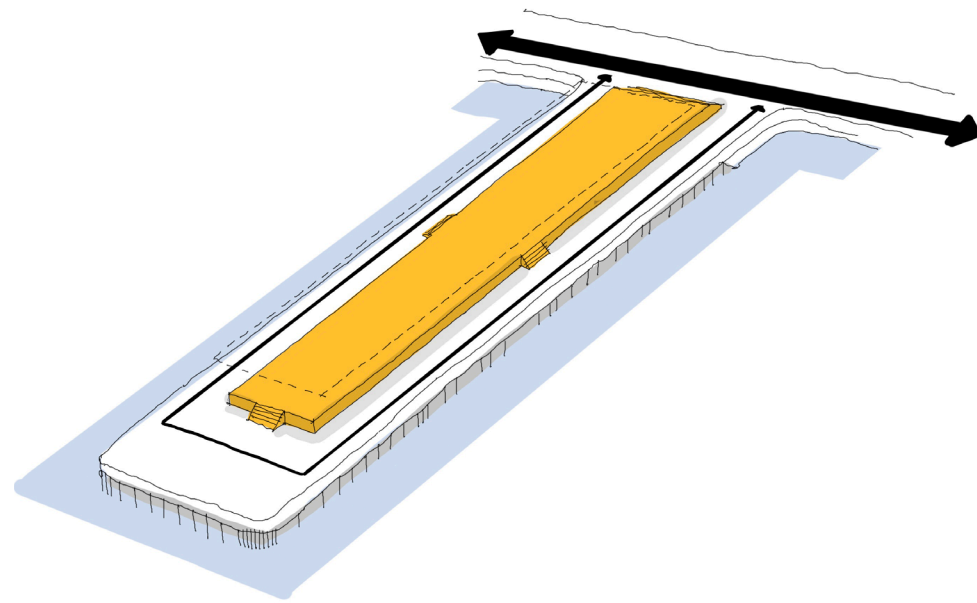

CIRCULACIÓN

El muelle existente está separado del flujo de circulación a lo largo de la explanada, y la plataforma central elevada solo es accesible por escaleras.

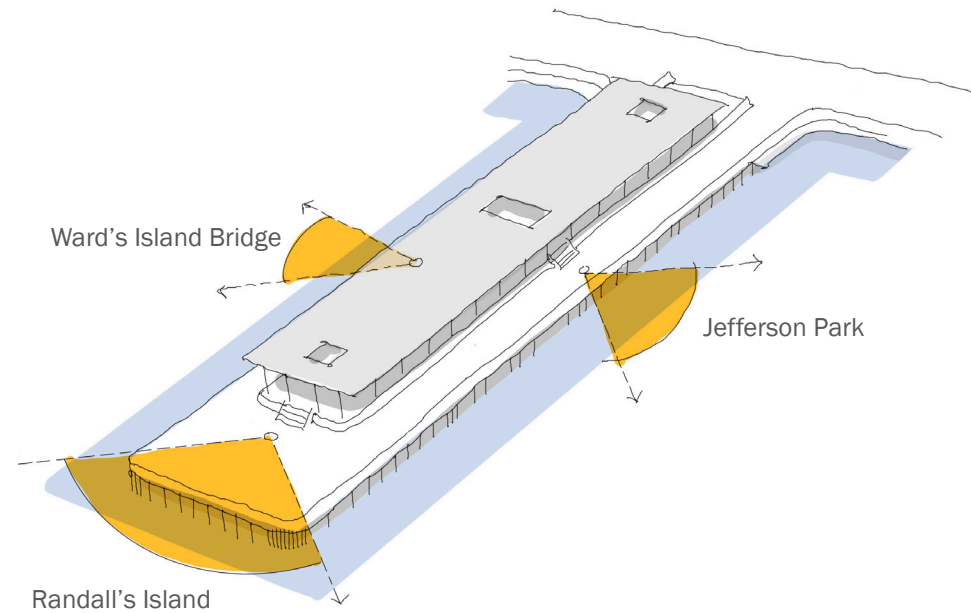

VISTAS

El final del muelle ofrece vistas despejadas hacia el río. Otros elementos están orientados hacia las vistas de la ciudad.

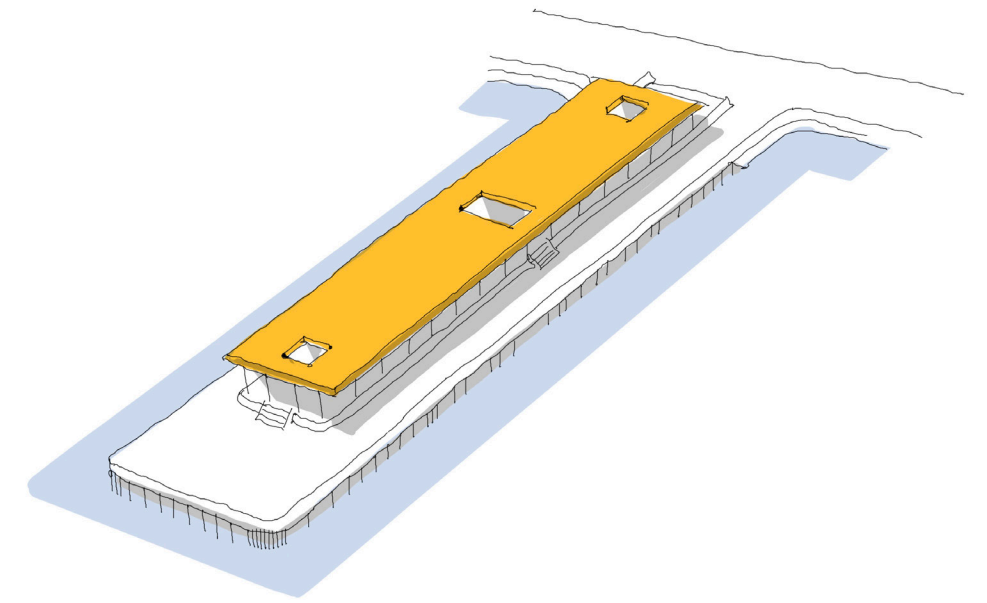

SOMBRA

La techumbre baja crea una zona oscura, su forma larga y angosta no invita a reunirse y proyecta una sombra que genera un impacto adverso en los hábitats marinos del East River.

Propuesta para el Muelle 107th St | Desarrollo Formal

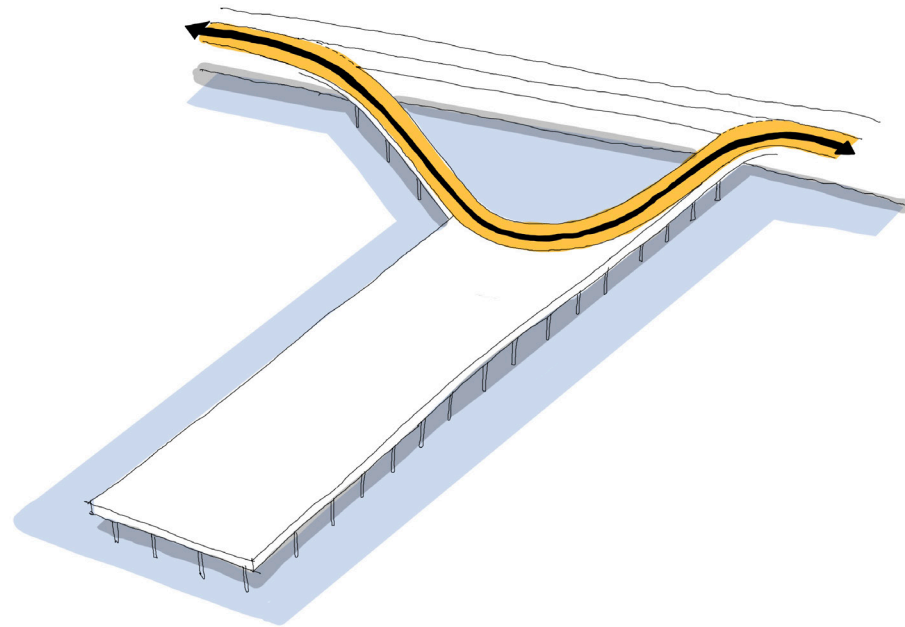

CIRCULACIÓN

El muelle está conectado a la esplanada en dos puntos, con un paseo en ángulo para sacar a los usuarios sobre el agua.

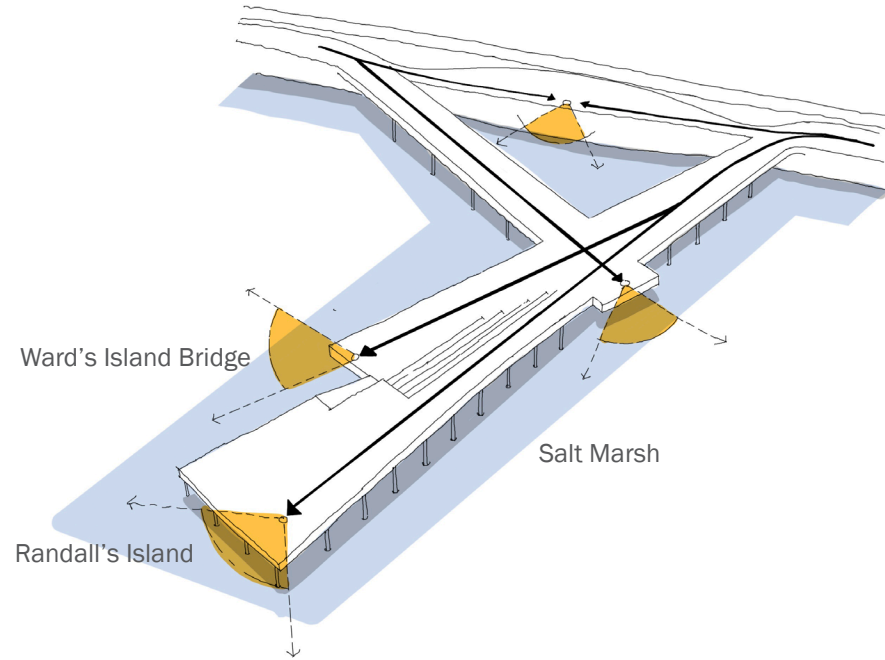

VISTAS

Un espacio de reunión principal está ubicado en el centro del muelle, con espacios secundarios y miradores orientados a vistas clave.



SOMBRA

Dos estructuras de sombra darán cobijo a las diferentes zonas del muelle, soportando diversos usos. Al colocarlos con cuidado, el muelle puede mitigar el impacto en los hábitats marinos al reducir la sombra proyectada sobre el agua.

Muelle 107th St | Sketch Aéreo

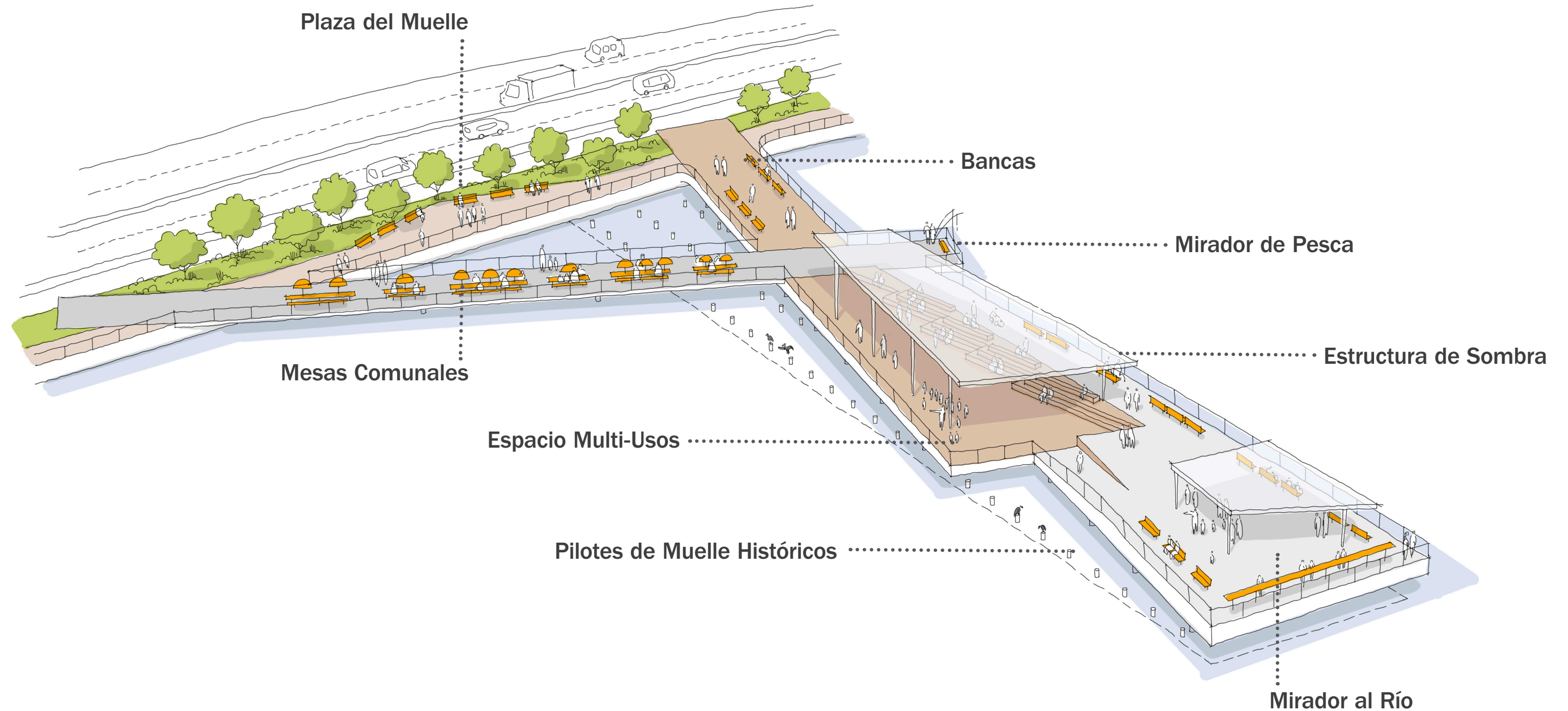

Muelle 107th St | Plan Conceptual

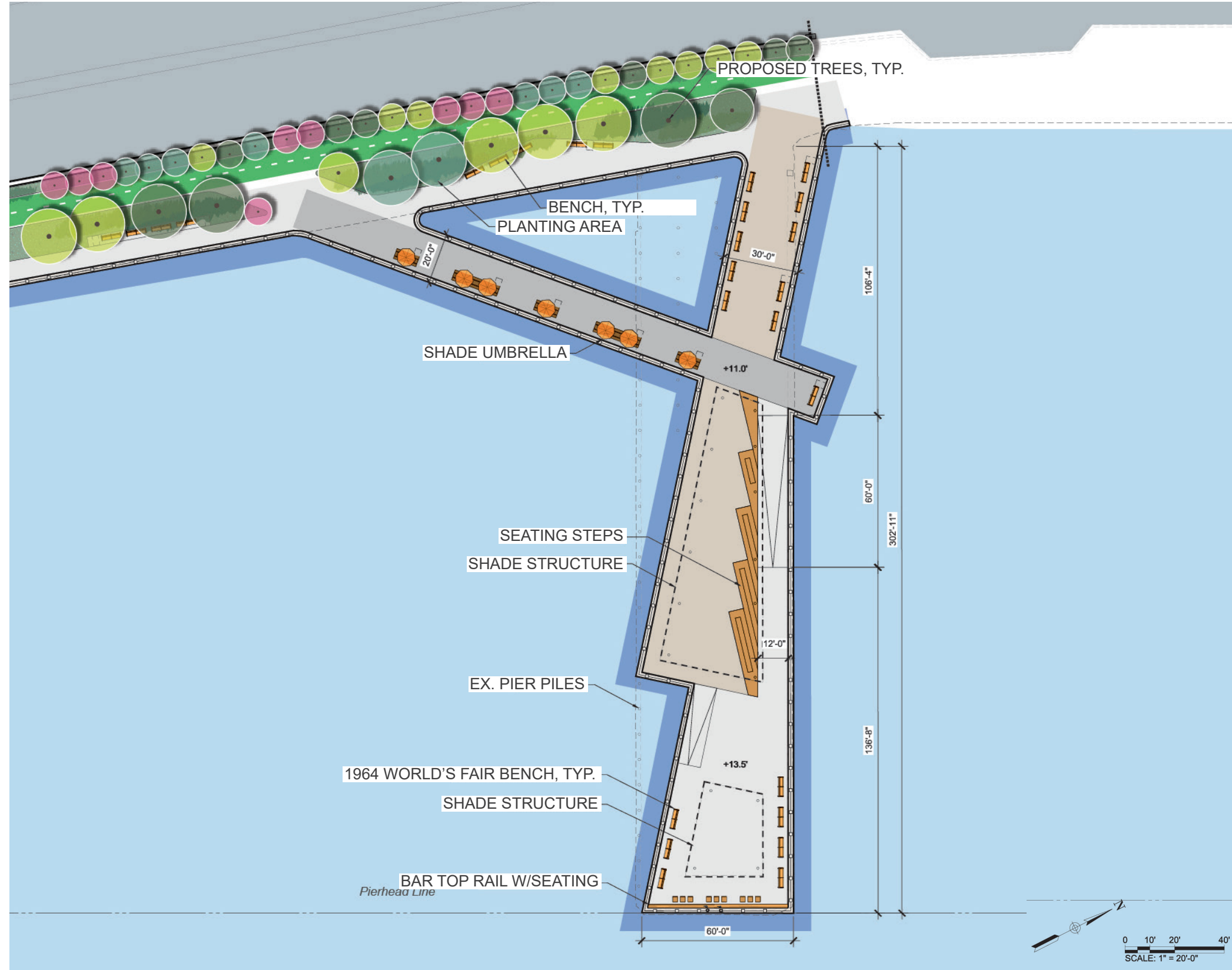

LEGEND

- Passive Recreation
- Planting Area
- Shade Structure Outline

MUELLE 107th ST. & BOBBY WAGNER WALK



Muelle 107th St | Vista desde Esplanada

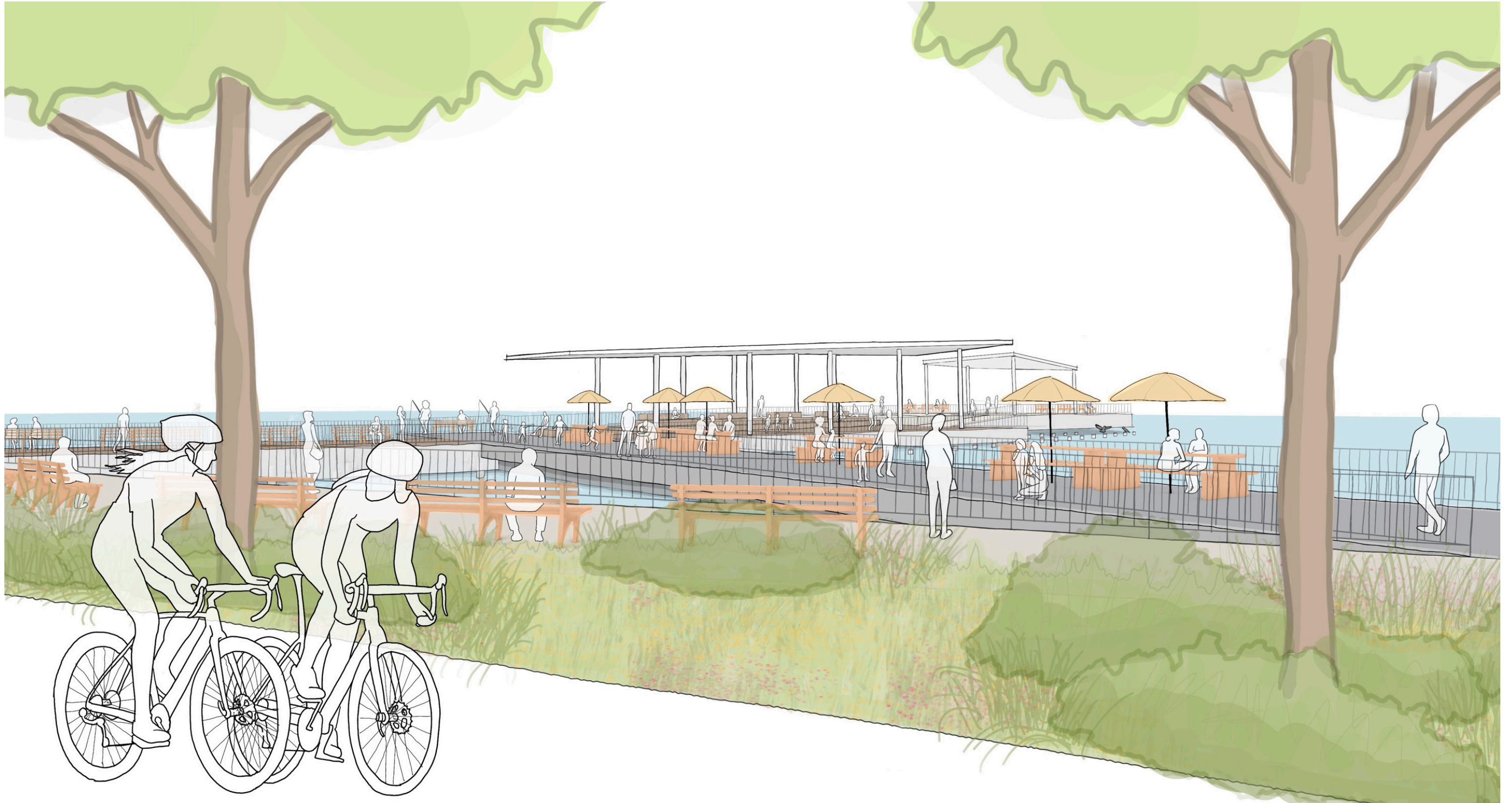

MUELLE 107th ST. & BOBBY WAGNER WALK



Stantec MARVEL

DISCUSIÓN EN GRUPOS

Muelle | ¿Qué tipo de espacio de reunión le gustaría ver aquí?

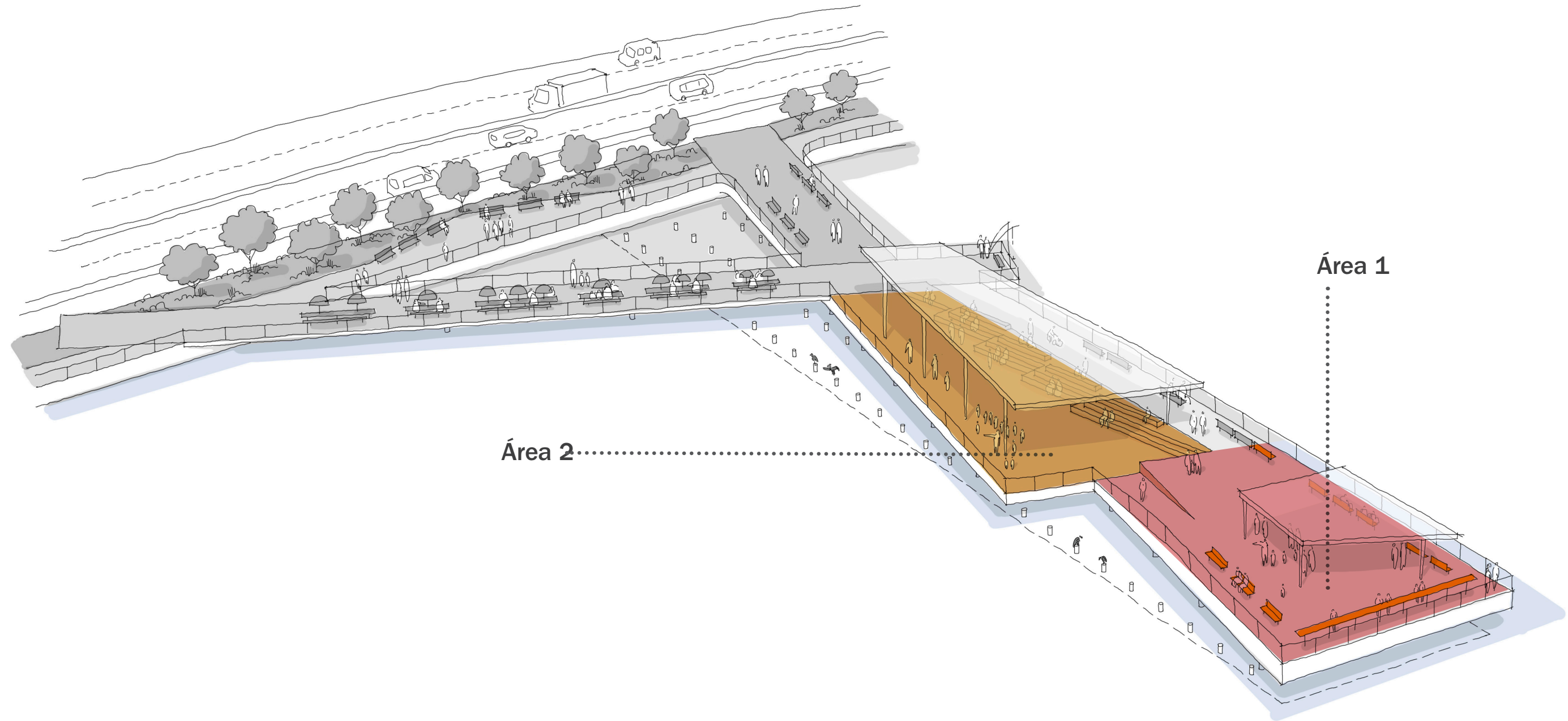

Muelle | ¿Qué tipo de espacio de reunión le gustaría ver aquí?



Uso Comunitario Flexible



Descanso



Educación Medioambiental



Espacio para Espectáculos/Eventos



Aula al Aire libre



Área de Picnic

Esplanada | ¿Qué tipo de espacio de reunión le gustaría ver aquí?

Entrada
96th Street

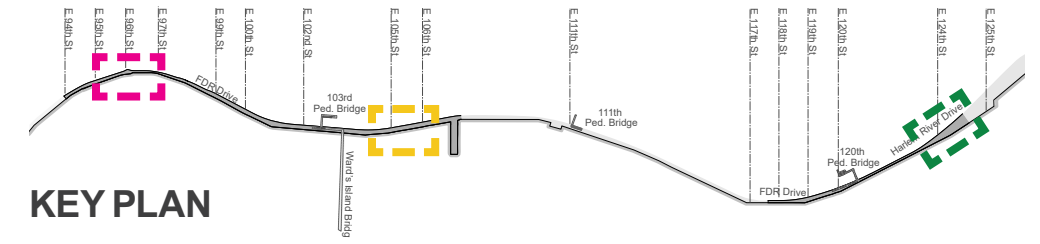
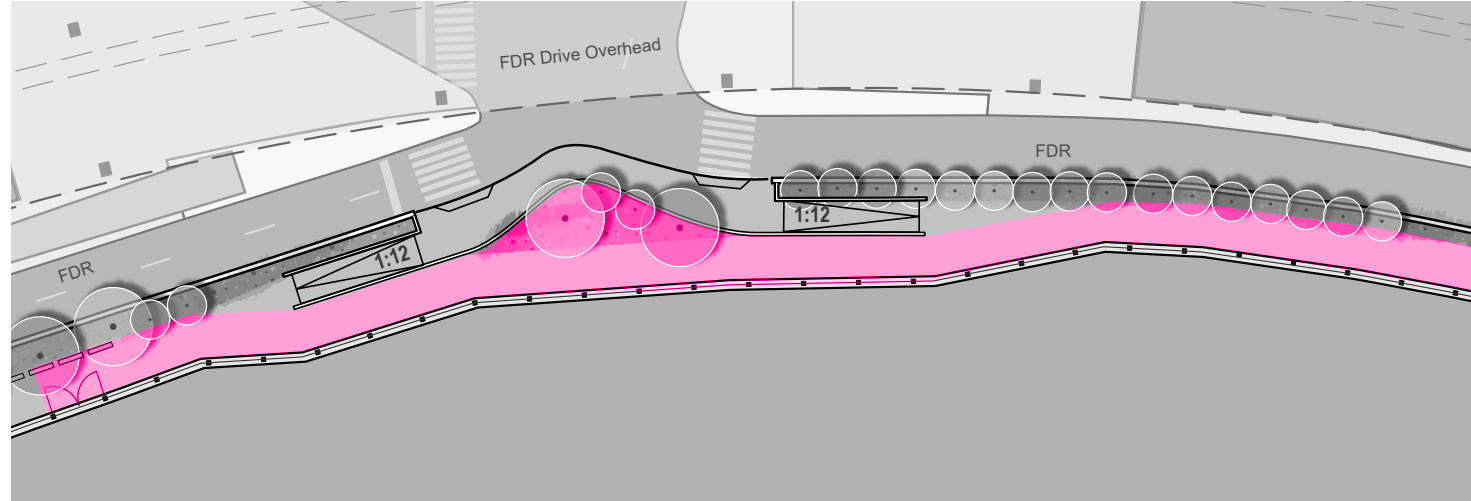

Área de
Actividad
Lineal

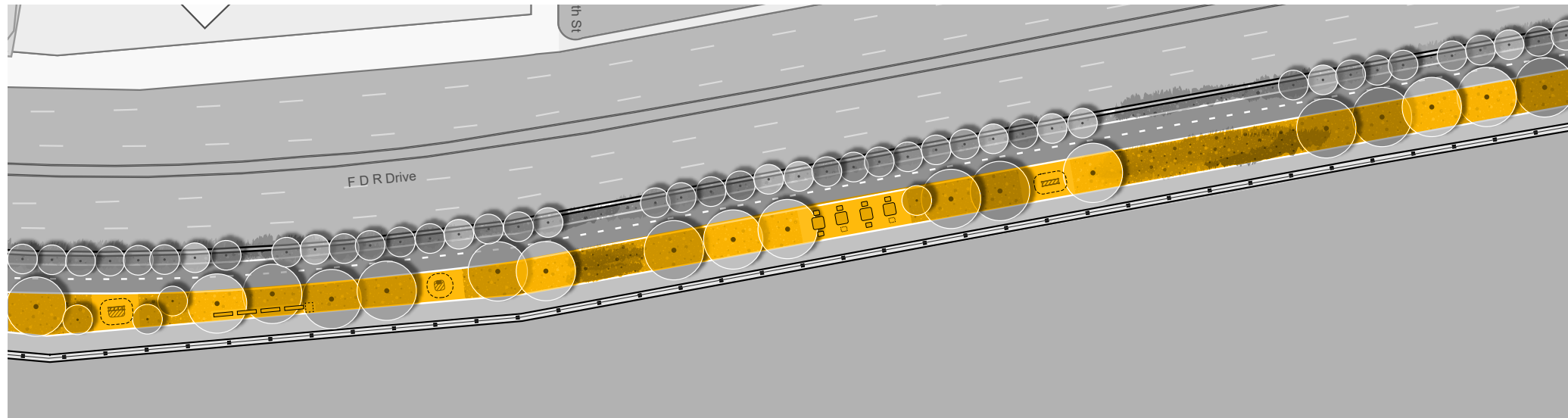

Área Verde
y Zona de
Picnic

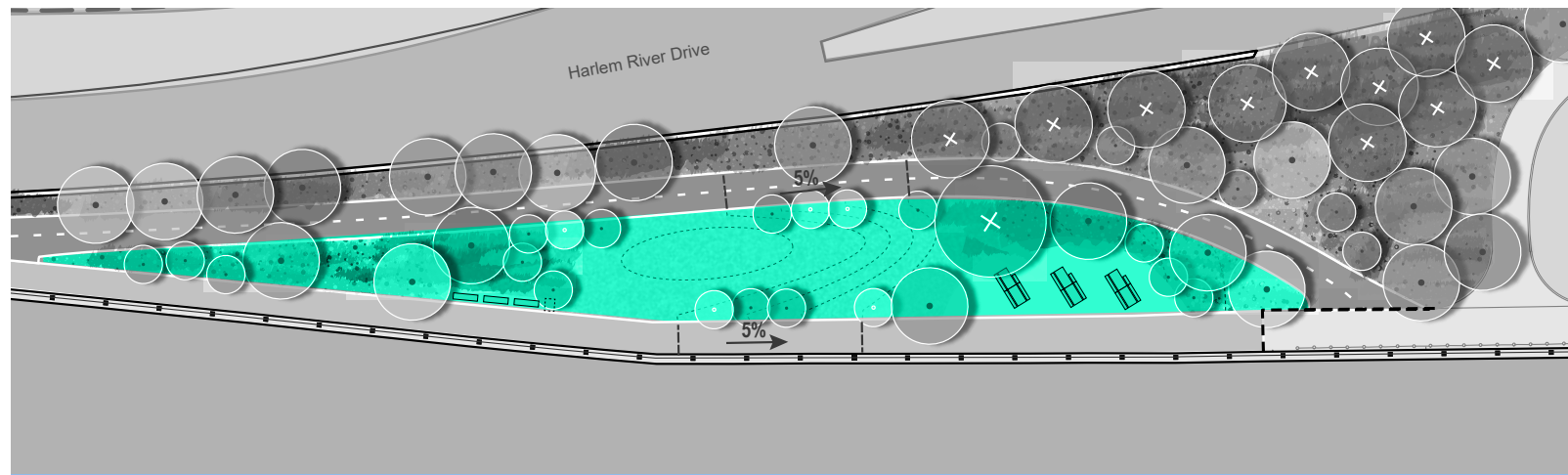

Esplanada | ¿Qué tipo de espacio de reunión le gustaría ver aquí?



Asientos de Barandilla



Picnic Familiar



Asoleaderos



Fitness al Aire Libre



Carrito de Comida



Elemento Interactivo



Elemento Interactivo

DISCUSIÓN EN GRUPOS

SIGUIENTES PASOS:

- Public Design Commission - Diseño Conceptual
 - Entrega - Julio 2023
 - Revisión Anticipada - Agosto 2023
- Presentaciones de Arte Público - Septiembre 2023
- Community Board Meeting - Invierno 2023

PARA MÁS INFORMACIÓN:

- <https://edc.nyc/project/107th-street-pier-bobby-wagner-walk-reconstruction>
- Contacto: Pier107BobbyWagnerWalk@stantec.com



¡GRACIAS!